Документация по разработке проекта планировки территории района "Боры" муниципального образования "Город Архангельск"

Чертеж планировки территории

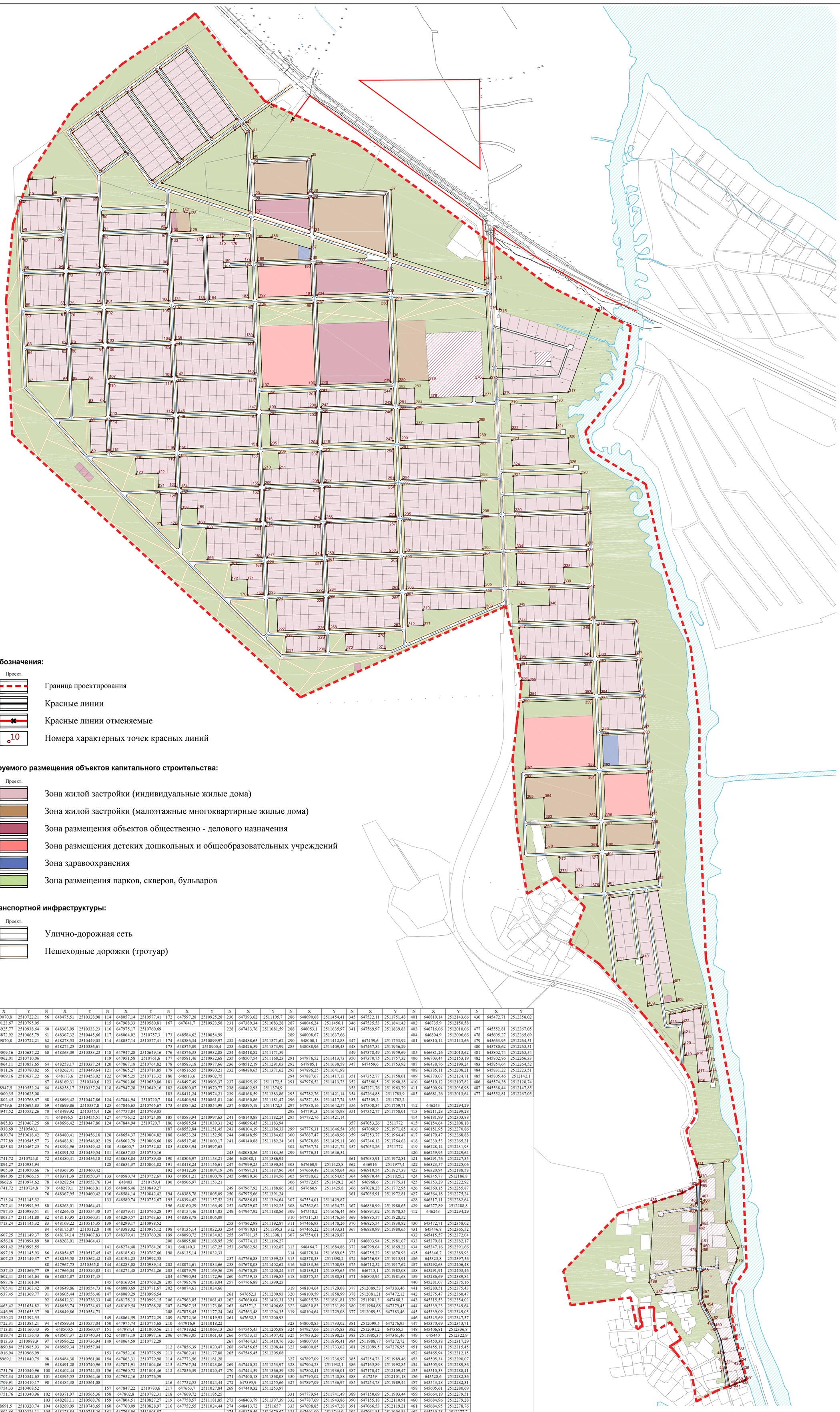

Условные обозначения:

Сущ.	Проект.	
		Граница проектирования
		Красные линии
		Красные линии отменяемые
	10	Номера характерных точек красных линий

Зона планируемого размещения объектов капитального строительства:

Сущ.	Проект.	
		Зона жилой застройки (индивидуальные жилые дома)
		Зона жилой застройки (малоэтажные многоквартирные жилые дома)
		Зона размещения объектов общественно - делового назначения
		Зона размещения детских дошкольных и общеобразовательных учреждений
		Зона здравоохранения
		Зона размещения парков, скверов, бульваров

Объекты транспортной инфраструктуры:

	Проект.	
		Улично-дорожная сеть
		Пешеходные дорожки (тротуар)

N	X	Y	N	X	Y	N	X	Y	N	X	Y	N	X	Y	N	X	Y	N	X	Y	N	X	Y	N	X	Y	N	X	Y
1	649070,8	2510722,21	1	649070,8	2510722,21	56	648475,51	2510328,98	114	648057,14	2510577,41	172	647597,28	2510925,28	230	647393,62	2511195,7	286	648090,68	2511454,41	345	647522,11	2511751,48	401	646810,14	2512143,66	430	645472,71	2512358,02
2	649123,67	2510795,05	2	649123,67	2510795,05				115	647968,33	2510580,81	167	647641,7	2510923,58	231	647389,34	2511083,28	287	648046,24	2511456,1	346	647525,53	2511841,42	402	646735,9	2512150,58			
3	648925,77	2510938,64	3	648925,77	2510938,64	60	648363,09	2510333,23	116	647975,17	2510760,69				228	647433,76	2511081,59	288	648053,1	2511635,97	341	647569,97	2511839,83	403	646716,06	2512010,06	477	645552,81	2512267,05
4	648872,92	2510865,79	4	648872,92	2510865,79	61	648367,32	2510445,66	117	648064,02	2510757,3	173	648584,62	2510854,99				289	648008,67	2511637,66				404	646804,9	2512006,66	478	645605,27	2512265,69
1	649070,8	2510722,21	1	649070,8	2510722,21	62	648278,53	2510449,03	114	648057,14	2510577,41	174	648586,34	2510899,97	232	648488,65	2511371,62	290	648000,1	2511412,83	347	647459,6	2511753,92	401	646810,14	2512143,66	479	645663,95	2512264,51
						63	648274,25	2510336,61				175	648575,09	2510900,4	233	648426,59	2511373,99	285	648088,96	2511409,43	348	647467,34	2511956,29				480	645780,62	2512263,51
5	649009,16	2510637,22	5	649009,16	2510637,22	60	648363,09	2510333,23	118	647947,28	2510649,16	176	648576,35	2510932,88	234	648418,82	2511171,59				349	647378,49	2511959,69	405	646681,26	2512013,62	481	645802,74	2512263,54
6	649062,01	2510710,06	6	649062,01	2510710,06				119	647951,58	2510761,6	177	648581,46	2510932,68	235	648507,54	2511168,23	291	647976,52	2511413,73	350	647370,75	2511757,32	406	646703,44	2512153,19	482	645802,86	2512266,33
7	648864,11	2510853,65	7	648864,11	2510853,65	64	648258,17	2510337,24	120	647867,18	2510764,82	178	648583,18	2510977,66	236	648512,19	2511291,03	292	647985,1	2511638,58	347	647459,6	2511753,92	407	646438,76	2512199,24	483	645854,64	2512264,52
8	648811,26	2510780,82	8	648811,26	2510780,82	65	648262,41	2510449,64	121	647865,27	2510714,85	179	648516,55	2510980,21	232	648488,65	2511371,62	293	647896,25	2511641,98				408	646385,11	2512208,21	484	645831,22	2512223,51
5	649009,16	2510637,22	5	649009,16	2510637,22	66	648173,6	2510453,02	122	647905,25	2510713,32	180	648513,6	2510902,75				294	647887,67	2511417,13	351	647352,77	2511758,01	409	646370,07	2512124,71	485	645805,46	2512142,1
						67	648169,31	2510340,6	123	647902,86	2510650,86	181	648497,49	2510903,37	237	648395,19	2511172,5	291	647976,52	2511413,73	352	647360,5	2511960,38	410	646510,12	2512107,82	486	645574,38	2512128,74
9	648947,5	2510552,24	9	648947,5	2510552,24	64	648258,17	2510337,24	118	647947,28	2510649,16	182	648500,07	2510970,77	238	648402,93	2511374,9				353	647271,76	2511963,79	411	646500,94	2512036,98	487	645538,44	2512147,85
10	649000,35	2510625,08	10	649000,35	2510625,08							183	648411,24	2510974,21	239	648168,59	2511383,86	295	647782,76	2511421,14	354	647264,88	2511783,9	405	646681,26	2512013,64	477	645552,81	2512267,05
11	648802,45	2510768,67	11	648802,45	2510768,67	68	648696,42	2510447,86	124	647844,94	2510720,7	184	648406,94	2510861,81	240	648160,86	2511181,47	296	647871,58	2511417,74	355	647309,2	2511782,2						
12	648749,6	2510695,83	12	648749,6	2510695,83	69	648699,86	2510537,8	125	647846,65	2510765,67	173	648584,62	2510854,99	237	648395,19	2511172,5	297	647880,16	2511642,57	356	647308,34	2511759,71	412	646243	2512294,29			
9	648947,52	2510552,26	9	648947,52	2510552,26	70	648499,92	2510545,4	126	647757,84	2510769,05							298	647791,3	2511645,98	351	647352,77	2511758,01	413	646211,28	2512299,28			
						71	648496,5	2510455,51	127	647756,12	2510724,08	185	648583,94	2510997,63	241	648140,88	2511182,24	295	647782,76	2511421,14				414	646181,99	2512303,88			
13	648885,83	2510467,25	13	648885,83	2510467,25	68	648696,42	2510447,86	124	647844,94	2510720,7	186	648585,54	2511039,31	242	648096,45	2511183,94				357	647053,26	2511772	415	646154,64	2512308,18			
14	648938,69	2510540,1	14	648938,69	2510540,1							187	648552,84	2511151,45	243	648104,19	2511386,33	299	647776,31	2511646,54	358	647060,9	2511971,85	416	646151,95	2512270,86			
15	648830,74	2510618,42	15	648830,74	2510618,42	72	648480,41	2510456,18	128	648654,37	2510804,82	188	648523,24	2511152,58	244	648148,59	2511384,63	300	647687,47	2511649,98	359	647253,77	2511964,47	417	646179,47	2512268,88			
16	648777,89	2510545,57	16	648777,89	2510545,57	73	648483,81	2510546,02	129	648602,79	2510806,66	189	648517,48	2511000,17	241	648140,88	2511182,24	301	647678,86	2511425,11	360	647246,13	2511764,63	418	646230,53	2512265,21			
13	648885,83	2510467,25	13	648885,83	2510467,25	74	648394,96	2510549,42	130	648600,7	2510752,02	185	648583,94	2510997,63				302	647767,74	2511421,72	357	647053,26	2511772	419	646228,14	2512231,93			
						75	648391,52	2510459,54	131	648657,33	2510750,16				245	648080,36	2511184,56	299	647776,31	2511646,54				420	646259,95	2512229,64			
17	648741,72	2510724,8	17	648741,72	2510724,8	72	648480,41	2510456,18	132	648658,84	2510789,48	190	648506,97	2511153,21	246	648088,1	2511386,94				361	647035,91	2511972,81	421	646291,76	2512227,35			
18	648894,27	2510934,94	18	648894,27	2510934,94				128	648654,37	2510804,82	191	648418,24	2511156,61	247	647999,25	2511390,34	303	647660,9	2511425,8	362	646916	2511977,4	422	646323,57	2512225,06			
19	648905,39	2510950,66	19	648905,39	2510950,66	76	648367,95	2510460,42				192	648412,39	2511004,19	248	647991,51	2511187,96	304	647669,48	2511650,64	363	646910,54	2511827,38	423	646320,94	2512188,58			
20	648884,05	2510966,15	20	648884,05	2510966,15	77	648371,39	2510550,37	133	648580,74	2510752,67	193	648501,21	2511000,79	245	648080,36	2511184,56	305	647580,62	2511654,05	364	646970,44	2511825,2	424	646345,77	2512186,8			
21	648662,6	2510974,62	21	648662,6	2510974,62	78	648282,54	2510553,76	134	648403	2510759,4	190	648506,97	2511153,21				306	647572,05	2511429,2	365	646968,6	2511775,31	425	646353,29	2512222,92			
17	648741,72	2510724,8	17	648741,72	2510724,8	79	648279,1	2510463,81	135	648406,46	2510849,27				249	647967,92	2511188,86	303	647660,9	2511425,8	366	647028,28	2511772,95	426	646360,15	2512255,87			
						76	648367,95	2510460,42	136	648584,14	2510842,42	194	648388,78	2511005,09	250	647975,66	2511391,24				361	647035,91	2511972,81	427	646364,18	2512275,24			
22	648713,24	2511145,32	22	648713,24	2511145,32				133	648580,74	2510752,67	195	648394,62	2511157,52	251	647886,81	2511394,64	307	647554,01	2511429,87				428	646317,11	2512282,64			
23	648707,41	2510992,95	23	648707,41	2510992,95	80	648263,01	2510464,43				196	648160,29	2511166,49	252	647879,07	2511192,25	308	647562,62	2511654,72	367	646830,99	2511980,65	429	646277,89	2512288,8			
24	648797,35	2510989,51	24	648797,35	2510989,51	81	648266,45	2510554,38	137	648379,41	2510760,28	197	648154,46	2511014,05	249	647967,92	2511188,86	309	647518,2	2511656,44	368	646891,02	2511978,35	412	646243	2512294,29			
25	648803,17	2511141,88	25	648803,17	2511141,88	82	648110,95	2510560,31	138	648290,57	2510763,65	194	648388,78	2511005,09				310	647511,35	2511476,56	369	646885,57	2511828,52						
22	648713,24	2511145,32	22	648713,24	2511145,32	83	648109,22	2510515,35	139	648299,17	2510988,52				253	647862,98	2511192,87	311	647466,93	2511478,26	370	646825,54	2511830,82	430	645472,71	2512358,02			
						84	648175,87	2510512,8	140	648388,02	2510985,12	198	648135,14	2511032,33	254	647870,81	2511395,3	312	647465,22	2511433,31	367	646830,99	2511980,65	431	645446,8	2512365,52			
26	648607,25	2511149,37	26	648607,25	2511149,37	85	648174,14	2510467,83	137	648379,41	2510760,28	199	648090,72	2511034,02	255	647781,35	2511398,1	307	647554,01	2511429,87				432	645415,57	2512372,04			
27	648656,18	2510994,89	27	648656,18	2510994,89	80	648263,01	2510464,43				200	648095,88	2511168,95	256	647774,13	2511196,27				371	646803,94	2511981,67	433	645379,81	2512382,17			
28	648691,42	2510993,55	28	648691,42	2510993,55				141	648274,48	2510764,26	201	648140,3	2511167,25	253	647862,98	2511192,87	313	648464,7	2511684,88	372	646799,64	2511869,22	434	645347,16	2512391,66			
29	648697,19	2511145,93	29	648697,19	2511145,93	86	648054,87	2510517,45	142	648185,63	2510767,66	198	648135,14	2511032,33				314	648378,34	2511689,05	373	646755,22	2511870,93	435	645346,7	2512389,93			
26	648607,25	2511149,37	26	648607,25	2511149,37	87	648056,58	2510562,42	143	648194,23	2510992,53				257	647766,88	2511399,23	315	648378,33	2511698,2	374	646756,93	2511915,91	436	645323,8	2512397,56			
						88	647967,75	2510565,8	144	648283,08	2510989,14	202	648074,61	2511034,66	258	647678,03	2511402,62	316	648133,36	2511708,93	375	646712,52	2511917,62	437	645292,63	2512406,48			
30	648537,45	2511369,77	30	648537,45	2511369,77	89	647966,04	2510520,83	141	648274,48	2510764,26	203	648079,79	2511169,56	259	647670,29	2511200,24	317	648139,21	2511895,65	376	646715,1	2511985,08	438	645291,91	2512403,46			
31	648602,41	2511164,64	31	648602,41	2511164,64	86	648054,87	2510517,45				204	647990,94	2511172,96	260	647759,13	2511196,85	318	648375,55	2511980,81	371	646803,94	2511981,68	439	645286,69	2512389,84			
32	648697,76	2511161,04	32	648697,76	2511161,04				145	648169,54	2510768,28	205	647985,78	2511038,04	257	647766,88	2511399,23							440	645281,07	2512375,16			
33	648705,41	2511363,42	33	648705,41	2511363,42	90	648649,86	2510554,73	146	648080,69	2510771,67	202	648074,61	2511034,66				319	648104,64	2511729,08	377	2512089,53	647383,46	441	645280,51	2512375,43			
30	648537,45	2511369,77	30	648537,45	2511369,77	91	648605,44	2510556,46	147	648089,29	2510996,54				261	647652,3	2511200,93	320	648109,59	2511858,99	378	2512081,21	647472,12	442	645275,47	2512360,47			
						92	648612,31	2510736,33	148	648178,13	2510993,15	206	647963,05	2511061,43	262	647660,04	2511403,31	321	648035,78	2511861,81	379	2511981,3	647468,3	443	645315,53	2512354,02			
34	648463,42	2511654,82	34	648463,42	2511654,82	93	648656,74	2510734,63	145	648169,54	2510768,28	207	647967,35	2511173,86	263	647571,2	2511406,68	322	648030,83	2511731,89	380	2511984,68	647379,45	444	645339,23	2512349,64			
35	648446,99	2511655,37	35	648446,99	2511655,37	90	648649,86	2510554,73				208	647878,45	2511177,24	264	647563,48	2511204,35	319	648104,64	2511729,08	377	2512089,53	647383,46	445	645339,09	2512349,05			
36	648530,23	2511392,55	36	648530,23	2511392,55				149	648064,59	2510772,29	209	647872,36	2511019,93	261	647652,3	2511200,93							446	645345,69	2512347,57			
37	648722,31	2511385,21	37	648722,31	2511385,21	94	648589,34	2510557,04	150	647975,74	2510775,68	210	647916,9	2511018,22				323	648000,85	2511733,02	381	2512099,5	647276,95	447	645370,69	2512343,71			
38	648713,81	2511160,43	38	648713,81	2511160,43	95	648500,5	2510560,47	151	647984,4	2511000,56	211	647918,62	2511063,13	265	647545,45	2511205,08	324	647927,06	2511735,83	382	2512091,2	647365,5	448	645406,81	2512336,8			
39	648819,74	2511156,43	39	648819,74	2511156,43	96	648507,37	2510740,34	152	648073,19	2510997,16	206	647963,05	2511061,43	266	647553,15	2511407,42	325	647933,26	2511898,23	383	2511985,37	647361,46	449	645440	2512322,9			
40	648813,33	2510988,9	40	648813,33	2510988,9	97	648596,22	2510736,94	149	648064,59	2510772,29				267	647464,35	2511410,76	326	648007,04	2511895,41	384	2511988,77	647272,72	450	645450,38	2512317,29			
41	648890,84	2510985,93	41	648890,84	2510985,93	94	648589,34	2510557,04				212	647856,39	2511020,47	268	647456,65	2511208,44	323	648000,85	2511733,02	381	2512099,5	647276,95	451	645455,11	2512315,45			
42	648916,94	2510966,99	42	648916,94	2510966,99				153	647952,16	2510776,59	213	647862,41	2511177,88	265	647545,45	2511205,08							452	645465,94	2512312,15			
43	648969,1	2511040,75	43	648969,1	2511040,75	98	648484,38	2510561,08	154	647863,31	2510779,98	214	647773,56	2511181,28				327	647897,09	2511736,97	385	647254,73	2511989,46	453	645505,34	2512290,07			
						99	648491,28	2510740,96	155	647871,91	2511004,86	215	647767,54	2511023,86	269	647440,32	2511253,97	328	647904,23	2511932,1	386	647165,89	2511992,85	454	645505,98	2512289,86			
44	648751,76	2510340,96	44	648751,76	2510340,96	100	648402,44	2510744,33	156	647960,72	2511001,46	212	647856,39	2511020,47	270	647444,59	2511366,39	329	647802,41	2511936,01	387	647170,47	2512109,47	455	645510,33	2512288,41			
45	648707,34	2510342,65	45	648707,34	2510342,65	101	648395,55	2510564,46	153	647952,16	2510776,59				271	647400,18	2511368,08	330	647795,02	2511740,88	388	647259	2512101,18	456	645528,6	2512282,36			
46	648709,91	2510410,17	46	648709,91	2510410,17	98	648484,38	2510561,08				216	647752,55	2511024,44	272	647395,9	2511255,66	327	647897,09	2511736,97	385	647254,73	2511989,44	457	645543,28	2512282,31			
47	648754,33	2510408,52	47	648754,33	2510408,52				157	647847,22	2510780,6	217	647663,7	2511027,84	269	647440,32	2511253,97							458	645605,61	2512280,69			
44	648751,76	2510340,96	44	648751,76	2510340,96	102	648371,97	2510565,36	158	647802,8	2510782,31	218	647669,72	2511185,25				331	647779,94	2511741,49	389	647150,69	2511993,44	459	645664,19	2512279,51			
						103	648283,11	2510568,76	159	647804,51	2510827,27	219	647758,57	2511181,85	273	648403,79	2511397,39	332	647787,69	2511943,86	390	647155,18	2512110,91	460	645684,96	2512279,28			
48	648691,5	2510320,74	48	648691,5	2510320,74	104	648289,99	2510748,65	160	647760,09	2510828,97	216	647752,55	2511024,44	274	648413,72	2511657	333	647698,85	2511947,28	391	647066,53	2512119,21	461	645684,95	2512278,76			
49	648602,66	2510324,11	49	648602,66	2510324,11	105	648378,84	2510745,26	161	647766,96	2511008,87				275	648179,56	2511670,67	334	647691,09	2511744,9	392	647061,85	2511996,83	462	645739,28	2512277,7			
50	648606,94	2510436,53	50	648606,94	2510436,53	102	648371,97	2510565,36	162	647855,82	2511005,48	220	647645,75	2511028,61	276	648178,78	2511650,17	331	647779,94	2511741,49	389	647150,69	2511993,44	463	645739,35	2512278,74			
51	648695,78	2510433,15	51	648695,78	2510433,15				157	647847,22	2510780,6	221	647651,71	2511185,92	277	648128,53	2511652,12							464	645780,66	2512278,51			
48	648691,5	2510320,74	48	648691,5	2510320,74	106	648267,02	2510569,37				222	647562,89	2511189,33	278	648123,51	2511496,81	335	647673,1	2511745,59	393	646921,94	2512132,76	465	645806,97	2512278,54			
						107	648178,17	2510572,77	163	647745,95	2510852,03	223	647556,91	2511031,92	279	648172,78	2511493,43	336	647680,93	2511947,97	394	647041,6	2512121,55	466	645814,23	2512278,32			
52	648580,45	2510324,98	52	648580,45	2510324,98	108	648185,05	2510752,67	164	647751,97	2511009,45	220	647645,75	2511028,61	280	648169,45	2511406,36	337	647636,38	2511949,66	395	647036,87	2511997,79	467	645814,22	2512278,12			
53	648584,73	2510437,35	53	648584,73	2510437,35	109	648273,9	2510749,27	165	647663,13	2511012,84				273	648403,79	2511397,39	338	647633,82	2511882,19	396	646916,96	2512002,38	468	645854,88	2512276,91			
54	648495,87	2510440,74	54	648495,87	2510440,74	106	648267,02	2510569,37	166	647657,12	2510855,43	224	647539,73	2511055,1				339	647589,45	2511883,98	393	646921,94	2512132,76	469	645861,5	2512276,53			
55	648491,6	2510328,36	55	648491,6	2510328,36				163	647745,95	2510852,03	225	647544,89	2511190,02	281	648105,05	2511408,82	340	647584,25	2511748,99				470	645876,52	2512274,8			
52	648580,45	2510324,98	52	648580,45	2510324,98	110	648162,08	2510573,38				226	647456,04	2511193,42	282	648149,48	2511407,12	335	647673,1	2511745,59	397	646891,97	2512003,33	471	645912,58	2512265,73			
						111	648168,96	2510753,28	167	647641,7	2510923,58	227	647450,88	2511058,49	283	648151,09	2511452,1				398	646897,01	2512135,08	472	645919,63	2512342,35			
56	648475,51	2510328,98	56	648475,51	2510328,98	112	648080,11	2510756,65	168	647645,14	2511013,53	224	647539,73	2511055,1	284	648106,77	2511453,79	341	647569,97	2511839,83	399	646837,12	2512140,66	473	645743,84	2512349,09			
57	648479,78	2510441,35	57	648479,78	2510441,35	113	648073,23	2510576,78	169	647556,32	2511016,9				281	648105,05	2511408,82	342	647573,99	2511952,08	400	646831,95	2512005,63	474	645672,36	2512384,83			
58	648390,93	2510444,75	58	648390,93	2510444,75	110	648162,08	2510573,38	170	647554,57	2510971,95	228	647433,76	2511081,59				343	647485,13	2511955,48	397	646891,97	2512003,33	475	645632,88	2512379,1			
59	648386,65	2510332,33	59	648386,65	2510332,33				171	647599	2510970,26	229	647438,04	2511194,01	285	648088,96	2511409,43	344	647477,43	2511753,18				476	645567,79	2512351,06			

Изм.	№ уч.	Лист	№ док.	Подпись	Дата
ГИП		Вилисова А. Л.			
Архитектор		Вилисова А. Л.			
Проверил		Кувшинова М. И			

Документация по разработке проекта планировки территории района "Боры" муниципального образования "Город Архангельск"

ОСНОВНАЯ ЧАСТЬ

Стадия	Лист	Листов
ППТ	1	1

Чертеж планировки территории
М 1:5000

ООО ЗЕНИТ